ملاعب

سامر الياس سعيد
samer_alias@yahoo.com

مجموعة منطقية

سامر الياس سعيد

استغرب وصف البعض لمجموعة منتخبنا ضمن منافسات بطولة خليجي ٢٠ والتي ستجري في اليمن نهاية العام الحالي بالمجموعة الحديدية دون ان يعبأ بان هذا الوصف هو فضفاض للمجموعة التي تبدو من وجهة نظري بالمنطقية..

فالمنتخبات التي تشاركنا المجموعة تبدو طموحاتها منطقية للاستئثار بكاس الخليج كون تلك الكأس تبدو لأغلب المنتخبات وجه السعد من خلال دفع البطولة المذكورة لمنتخباتها بالتطور ومواكبة مستجدات الكرة ودفع بعض نجومها للتواجد في الدوريات العالمية خصوصا وان هذه البطولة كانت مهمة في دفع منتخبات السعودية والكويت والأمارات للتواجد في مونديال كاس العالم من خلال عد البطولة مرحلة مهمة للوقوف على ابرز النجوم واللاعبين الذين كانوا كلمات السر وراء تفوق منتخب السعودية كأبرز النماذج في التواجد المتتالي بمنافسات كاس العالم بدءا من مونديال ١٩٩٤ وحتى مونديال المانيا الذي جرى عام ٢٠٠٦..

ولنتابع جهود المنتخبات التي تشاركنا المجموعة فسنجدها أنها على أهبة الاستعداد لتأكيد طموحاتها في خطف كاس البطولة خصوصا مع المنتخب العماني بطل النسخة السابقة حيث يسعى للاستئثار بكاس البطولة ليجدد عزمه على ان لاعبيه حينما حققوا لقب النسخة السابقة لم يكن انجازهم بمحض المصادفة أو جاء نتيجة ارتجالية بل كان عملا حافلا بالعديد من المحطات المهمة والتي وقف وراءها المدرب القدير ماتشالا حينما أبقى على العديد من الأسماء الواعدة التي شهدت ضمن مراحل مشوارها الكروي رحلة الضحك والدموع ولعل الأخيرة كانت الأغزر في رحلة المنتخب العماني حتى نالهم التوفيق في نسخة خليجي ١٩ وخصوصا حينما حققوا فوزهم العريض على منتخبنا الوطني بنتيجة ثقيلة قوامها أربعة أهداف..

إما المنتخب الإماراتي والذي كان قد حقق بطولة خليجي ١٨ فهو الاخر يسعى لتحقيق انجاز مهم في البطولة القادمة وهذا الطموح نابع من خلال ابتعاد الفريق عن الواجهة وعدم استئثاره بأي بطولة باستثناء البطولات الدولية التي يسعى لتنظيمها الاتحاد الإماراتي بمشاركة بعض المنتخبات الأوربية والتي يسعى من خلالها لزيادة انسجام اللاعبين وتمتين حلقات الانسجام التي تجمع نخبة لاعبيه حيث يمر حاليا بمرحلة تجديد الدماء والبحث عن أسماء شابة تعيد انجاز المنتخب المونديالي الذي حقق انجازه الوحيد بالتواجد مع منتخبات المونديال في نسخة بطولة كاس العالم عام ٩٠ والتي جرت في ايطاليا..

إما البحرين والتي تعاني من غياب الحظ عن منتخبها الذي عجز عن قص شريط المراحل الأخيرة للتأهل لمونديالات كاس العالم بعد ان تكون مباريات الملحق بمثابة مراحل غير مأمونة الجانب لمنح تذكرة التأهل للمنتخب الخليجي بالرغم من ضمه للعديد من الأسماء الكروية المهمة والتي نجحت في ترسيخ أسمائها بالتواجد ضمن دوريات المحترفين في دول الخليج كالدوري القطري..

اختتام بطولة الشهيد الخالد زيا يونادم الحادية عشرة في نهلة

بهرا ـ خاص

اختتمت عصر ايوم ٢٨-٨-٢٠١٠ م بطولة الشهيد زيا يونادم الحادية عشرة المقامة في منطقة نهلة وشارك في جانب من الاختتام كشافة حمورابي بالاستعراض وبعض الفعاليات.

وحضر المباراة النهائية سيادة المطران مار توما كيوركيس والاب اندريوس ميخائيل والسيد اوكر اوراها مسؤول محلية عقرة للحركة الديمقراطية الاشورية والسيد عمانوئيل وليم مسؤول منظمة نهلة للحزب الديمقراطي الكردستاني والسيد زيا كورش ممثل عن اتحاد معلمي كوردستان والسيد فرنسيس تيدي مسؤول مركز نهلة لاتحاد الطلبة والشبيبة الكلدو اشوري والسيد خورا اشمايل مسؤول فرع اربيل والسيد ادمون نرسي مسؤول فرع سنحاريب لاتحاد الطلبة والشبيبة الكلدو اشوري والسيد نوئيل مسؤول كشافة حمورابي وجمع غفير من اهالي المنطقة.

واختتمت البطولة بالمباراة النهائية بين فريقي الشهيد بيرس وميزلتا وانتهت البطولة بفوز فريق الشهيد بيرس بهدفين مقابل هدف واحد.

اتحاد الكرة يطلب من نظيره المصري اقامة مباراتين وديتين لمنتخب الناشئين

بهرا ـ وكالات

قال مصدر في الاتحاد العراقي المركزي لكرة القدم، الخميس، إن اتحاد الكرة فاتح رسميا نظيره المصري من اجل اقامة مباراتين تدريبيتين وديتين لمنتخب الناشئين خلال النصف الثاني من شهر ايلول سبتمبر الحالي استعدادا للمشاركة في نهائيات آسيا التي ستقام في اوزبكستان في النصف الثاني من شهر تشرين الاول اكتوبر المقبل.

واضاف المصدر ان "اتحاد كرة القدم المركزي فاتح نظيره الاتحاد المصري للعبة من اجل اقامة معسكر تدريبي في جمهورية مصر العربية خلال المدة من ٢١ ولغاية ٢٨ من شهر ايلول الحالي على ان يتضمن المعسكر التدريبي اقامة مباراتين وديتين مع منتخب ناشئة مصر استعدادا للاستحقاقات الخارجية ومنها نهائيات آسيا التي ستقام في العاصمة الاوزبكستانية طشقند خلال المدة من ٢٤ من شهر تشرين الاول ولغاية السابع من شهر تشرين الثاني المقبلين".

وتابع المصدر ان "الاتحاد الايراني لكرة القدم لم يرد على الطلب الذي تقدم به اتحاد اللعبة المركزي بشأن اقامة معسكر تدريبي في مدينة كرمنشاه خلال المدة من الرابع ولغاية التاسع من الشهر الحالي وكان من المؤمل ان يتضمن اقامة مباراتين وديتين مع منتخب ناشئة ايران، الا ان المعسكر الغي بسبب عدم رد الجانب الايراني".

واوقعت قرعة نهائيات آسيا للناشئين تحت ١٦ عاما المنتخب العراقي في المجموعة الرابعة الى جانب منتخبات الصين والامارات والكويت، فيما جاء منتخب أوزبكستان المضيف ضمن المجموعة الأولى في مواجهة الأردن وإندونيسيا وطاجيكستان، فيما حامل اللقب منتخب ايران تواجد ضمن المجموعة الثانية إلى جانب سوريا وكوريا الشمالية وعمان، وتألفت المجموعة الثالثة من منتخبات اليابان واستراليا وتيمور الشرقية وفيتنام.

يذكر أن إيران توجت بلقب النسخة الماضية من البطولة التي أقيمت عام ٢٠٠٨ في أوزبكستان أيضاً عقب فوزها في المباراة النهائية على كوريا الجنوبية ٢-١.

ويشار إلى أن أول فريقين من كل مجموعة يتأهلان إلى الدور ربع النهائي، علما بأن المنتخبات الحاصلة على المراكز الأربعة الأولى في البطولة ستمثل القارة الآسيوية في نهائيات كأس العالم للناشئين تحت ١٧ عاما التي تقام العام المقبل.

ستة دول توافق على المشاركة ببطولة العرب للريشة الطائرة في اربيل

بهرا ـ وكالات

قال رئيس الاتحاد العراقي المركزي للريشة الطائرة، الخميس، إن اتحاد اللعبة تلقى موافقات رسمية من ست دول للمشاركة في منافسات بطولة العرب التي ستقام في مدينة اربيل بإقليم كردستان مطلع شهر تشرين الاول اكتوبر المقبل.

واضاف بشتوان مجيد نادر ان "الاتحاد العراقي للريشة الطائرة تلقى موافقات رسمية من ست دول للمشاركة في منافسات بطولة العرب التي ستقام في مدينة اربيل بإقليم كردستان خلال المدة من الاول ولغاية الخامس من شهر تشرين الاول المقبل والدول الستة هي الاردن وفلسطين وسوريا ولبنان ومصر والبحرين فضلا على العراق البلد المضيف للبطولة".

وتابع ان "البطولة ستشمل ثلاث فعاليات فقط هي منافسات الفردي ومنافسات الزوجي ومنافسات الزوجي المختلط".

العراق يلاقي اليمن والهند واليابان في بطولة شباب آسيا السلوية

بهرا ـ وكالات

أوقعت قرعة بطولة آسيا للشباب بكرة السلة التي جرت، الأربعاء، في العاصمة اليمنية صنعاء، منتخب العراق في المجموعة الرابعة إلى جانب منتخبات اليمن، اليابان والهند.

وستنطلق منافسات بطولة آسيا للشباب بنسختها الـ ٢١ في العاصمة اليمنية صنعاء خلال المدة من ٢٢ أيلول سبتمبر الحالي ولغاية الأول من تشرين الأول أكتوبر المقبل بمشاركة ١٦ منتخبا. وتألفت المجموعة الأولى من منتخبات إيران والصين الوطنية "تايبيه"، ماليزيا وسريلانكا في حين ضمت المجموعة الثانية منتخبات كازاخستان، لبنان، كوريا الجنوبية وقطر، والمجموعة الثالثة من منتخبات سوريا، الصين، السعودية والفلبين.

وينص نظام البطولة على تأهل ثلاثة منتخبات من كل مجموعة إلى المرحلة الثانية من منافسات نهائيات البطولة.

اختيار عباس وحيد امينا لسر الاتحاد العراقي المركزي لتنس الطاولة

بهرا ـ وكالات

قال رئيس الاتحاد العراقي لتنس الطاولة، الخميس، إن الهيئة الادارية للاتحاد اختارت عباس وحيد امينا للسر بدلا عن عبد اللطيف حسين الذي قدم اعتذارا رسميا لأسباب صحية.

وذكر كاظم خزعل ان "الاتحاد العراقي المركزي لتنس الطاولة اختار عضو الاتحاد عباس وحيد بمنصب امينا لسر اتحاد اللعبة بدلا عن عبد اللطيف حسين"، وذلك بسبب "اعتذاره عن العمل لظروف صحية وتم اسناد المهمة لامين السر المساعد له".

ويشغل عباس وحيد منصب مديرا لملعب الشعب الدولي اضافة الى عمله الجديد امينا لسر اتحاد تنس الطاولة.

وتتألف الهيئة الادارية للاتحاد العراقي المركزي لتنس الطاولة من كاظم خزعل رئيسا وعمر احمد نائبا اول لرئيس الاتحاد وقاسم كيلون نائبا ثانيا لرئيس الاتحاد المركزي، وعباس وحيد امينا للسر وهيرده رؤوف امينا ماليا لاتحاد كرة الطاولة والاعضاء كل من عبد اللطيف حسين وسمير علاوي واياد طاهر وميثم فخري ومهدي يعقوب وعباس محسن.

رياضة في × رياضية

رياضية × رياضية

رياضية × رياضية

رياضية × رياضية

رياضية × رياضية

رياضية × رياضية

رياضية × رياضية

بيكهام يواصل مغامرته الأمريكية مع لوس أنجلوس جالاكسي

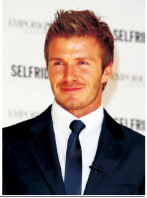

بهرا ـ وكالات

يستعد النجم الإنجليزي ديفيد بيكهام لمواصلة مغامرته الأمريكية مع لوس أنجلوس جالاكسي الأمريكي، بعدما أعلن عن إمكانية عودته إلى الملاعب في ١١ أيلول الجاري، من أجل الدفاع عن ألوان فريقه الأمريكي، الذي ابتعد عن صفوفه منذ إصابته في وتر أخيل قدمه اليسرى في آذار الماضي.

وقال بيكهام -على موقع الاتحاد الأمريكي في شبكة الإنترنت-: "لقد حدد لي الأطباء موعد العودة في مطلع تشرين الأول المقبل، إلا أنهم قالوا إنني سأكون جاهزا قبل هذا الوقت".

وأضاف بيكهام: "أستطيع تحريك إبهام قدمي، وقد أتمكن من المشاركة في المباراة ضد كولومبس في ١١ أيلول، حيث سأكون على مقاعد الاحتياط في بداية اللقاء، وآمل أن ألعب في وقت لاحق لمدة ١٥ أو ٢٠ دقيقة".

وكان بيكهام -٣٥ عاما- تعرض للإصابة في وتر أخيل قدمه اليسرى منتصف آذار الماضي، خلال مباراة مع ميلان الإيطالي، عندما كان معارا إليه من لوس أنجلوس جالاكسي، وقد استبعد على أثر ذلك عن تشكيلة إنجلترا التي شاركت في مونديال جنوب إفريقيا ٢٠١٠م.

وقد عاود بيكهام التمارين مع فريقه في ١١ آب الماضي.

إبراهيموفيتش: ميلان أعظم تاريخيا من برشلونة

بهرا ـ وكالات

أكد المهاجم السويدي زلاتان إبراهيموفيتش - مهاجم إيه سي ميلان الإيطالي الجديد اليوم- أنه يملك طموح الفوز بقميص الميلان ويطمع في حصد جميع الألقاب خلال هذا الموسم.

وفتح إبراهيموفيتش النار على مسؤولي برشلونة -خلال تصريحات صحفية- حيث رفض مقارنته بالنادي الإيطالي قائلا: "ميلان أفضل من برشلونة تاريخيا، ويملك في جعبته ألقابا أكثر".

وأشار اللاعب السويدي إلى أن فريقه السابق برشلونة كان يعاني من وضع اقتصادي متأزم، على عكس ميلان المنتعش، في إشارة للصفقات الضخمة التي عقدها نادي برلسكوني هذا الموسم، بعد شراء البرازيلي روبينيو بـ ١٨ مليون يورو بجانب صفقته.

وأكمل إبرا: "لقد اشتراني ميلان بـ ٢٠ مليون يورو، أما برشلونة فقد طلب في البداية ٨٠ مليون، وهذا دليل على أزمتهم المالية". واختتم اللاعب برغبته في الفوز ببطولة دوري الأبطال الأوروبي، الوحيدة التي لم يفز بها على صعيد الأندية.

نادال يفقد تميمة حظه في حادث سرقة

بهرا ـ وكالات

تعرض بطل التنس الإسباني رافائيل نادال -المصنف الأول عالميا- لسرقة ساعة يد ثمينة تقدر قيمتها بـ ٣٠٠ ألف يورو خلال مشاركته ببطولة تورونتو الكندية.

وبدا نادال متأثرا بعد اكتشافه سرقة الساعة التي يتفاءل بها، التي شهدت فوزه بعديد من البطولات هذا الموسم بعد أن توج ببطولات مونت كارلو وروما ومدريد للأساتذة، وبطولتي رولان جاروس وويمبلدون ضمن فئة الجراند سلام؛ حيث كان يحرص على ارتدائها عند تسلم الكأس.

وتتمتع الساعة بتكنولوجيا فريدة من نوعها، وهي واحدة من ضمن ٥٠ ساعة نادرة فقط من هذا الطراز؛ حيث أهدتها له الشركة المصنعة تقديرا لإنجازاته الرياضية.

تزن الساعة المسروقة ٢٠ جراما، ومرصعة بعدد كبير من المجوهرات والماس والأحجار الثمينة، ومزودة بتقنيات متطورة قادرة على الاتصال بالطائرات والمركبات الفضائية، وهي تقنية لا تستخدم سوى في الطائرات المروحية والأقمار الصناعية وسيارات سباقات فورمولا١.

ويشارك نادال حاليا في بطولة أمريكا المفتوحة للتنس، آخر البطولات الأربع الكبرى "جراند سلام" في الموسم، التي استهلها بفوز صعب على الروسي تيموراز جاباشفيلي ٧-٦ "٧-٤" و٧-٦ "٧-٤" و٦-٣ بعد ثلاث ساعات إلا ست دقائق.

وسيواجه نادال في الدور الثاني للبطولة الأمريكية الأوزبكي دينيس إستومين.

بوفون خارج تشكيلة يوفنتوس

بهرا ـ وكالات

لم تتضمن لائحة اللاعبين التي تقدم بها يوفنتوس الإيطالي إلى الاتحاد الأوروبي لكرة القدم للمشاركة في مسابقة الدوري الأوروبي "يوروبا ليج" اسم الحارس الدولي جانلويجي بوفون. ولم يشف بوفون حتى الآن من العملية الجراحية التي خضع لها في ظهره بعد نهائيات مونديال جنوب إفريقيا، وقد أصيب خلال الإحماء قبل مباراة إيطاليا الأولى مع الباراجواي "١-١"، لكنه لعب في الشوط الأول قبل أن يستبدل به في بداية الشوط الثاني فيديريكو ماركيتي.

وتضمنت لائحة الـ ٢٥ لاعبا ثلاثة حراس مرمى، هم ماركو ستوراري والنمساوي أليكس مانينجر والشاب ماركو كوستانتينو.

ولم تتضمن اللائحة أيضًا اسم كل من الوافدين الجديدين ألبرتو أكويلاني وفابيو كوالياريلا، لأنهما شاركا في هذه المسابقة هذا الموسم مع فريقيهما السابقين ليفربول الإنجليزي ونابولي على التوالي. يذكر أن يوفنتوس وقع في دور المجموعات مع مانشستر سيتي الإنجليزي وسالزبورج النمساوي وليش بوزنان البولندي.

وتقام الجولة الأولى من دور المجموعات في ١٦ من أيلول.

المصري ساويرس يعرض شراء نادي روما

بهرا ـ وكالات

رفع رجل الأعمال المصري نجيب ساويرس عرضاً شراء نادي روما إلى مائة وأربعين مليون يورو، بزيادة قدرها عشرة ملايين يورو عن العرض السابق.

ودخل ساويرس، الذي يملك شركة الهاتف المحمول الثالثة في إيطاليا "ويند"، في مفاوضات مع مستشارين من مصرف أوني كريديت؛ الذي يتولى عملية بيع النادي الكبير.

وينوى ساويرس الاستحواذ على النادي الإيطالي بطريقة شخصية، وليس من خلال شركة "ويز إنفيستمنت" التي تملك شركة "ويند" ونصف "أوراسكوم تيليكوم".

يذكر أن مستثمرا صينيا مقربا من حكومة بكين تقدم بعرض لشراء النادي، لكن المنافس الحقيقي لرجل الأعمال المصري في الصفقة هو عرض عائلة إنجيلوتشي الإيطالية، التي يرجح أنه لم يتجاوز المائة مليون يورو، وهو ما اعتبره أوني كريديت عرضا غير كافٍ.

يذكر أن نجيب ساويرس كان قد أعلن أيضا -أكثر من مرة- اهتمامه بشراء النادي الأهلي، في حال تم خصخصة الأندية في مصر، علما بأن شقيقه "سميح" يمتلك نادي الجونة الذي يلعب في الدوري المصري الممتاز.