العين الاخرى

فلاح كامل العزاوي
Falahkamel@yahoo.com

جوهرة الشاشة.. أوبرا

يمثل برنامج "اوبرا" احد اشهر البرامج الاميركية والذي يبث من على شاشة mbc مستمدا عنوانه من اسم المذيعة السوداء "أوبرا وينفري" التي تقدم البرنامج وتعتبر المذيعة اللامعة بل الاكثر بريقا من باقي المذيعات، حتى ان بعض النقاد قالوا: إن بيليه هو الجوهرة السوداء في الملاعب واوبرا هي الجوهرة السوداء على الشاشة وهو محق في ذلك.. لان اوبرا تتمتع بحضور لا يعرف الانصراف، وبريق واناقة لا ينافسها احد فيه سوى قوة شخصيتها وإرادتها الحديدية..

وعلى سبيل المثال شاهدت في احدى حلقاتها مؤخرا كيف انها تجد الحلول لكل المشاكل التي تصادف الناس بل وتقدم لهم المساعدة "مجانا" من اجل برنامجها فلقد شاهدنا كيف انها اهتمت بأمرأة وزوجها اللذين هما مهووسان بالشراء وتبضع حاجيات حتى التي لا يحتاجونها مما ادى الى تكدس الاغراض بشكل جعل المرأة تبكي من داء التبضع الذي اصابها وتطالب أوبرا بعلاج حالتها وبالفعل قامت وينفري بالاتصال بخبير لترتيب الشؤون المنزلية وحل مشكلة هذه العائلة كما انها تستضيف في كل حلقة من برنامجها نجما من العيار الثقيل وتجري معه او مع النجمة حوارا لايخلو الموضوع من بعض المواضيع الفنية والاجتماعية المهمة وهذا ماتراه في وجوه جمهورها الحاضرين في الاستوديو وتستطيع ان تلمح نظرات السعادة في عيونهم لانهم حضروا الى برنامج يحقق الفائدة لهم.. فكم نحن بحاجة الى هكذا برامج بدل البرامج الاستهلاكية التي نراها ولا حاجة بي الى ذكرها فأنتم تعرفونها!.

عين

نحن في عالم يضعَ الضمادات على الجروح.. ولا يعالجها.

"من يوم بعدك" يعيد محمد فؤاد للسينما

بهرا ـ وكالات

بعد غيابه عن العمل السينمائي لمدة ٣ أعوام منذ قدم فيلمه السينمائي " غاوي حب " مع الممثلة حلا شيحا، يعود المطرب محمد فؤاد بفيلم سينمائي جديد بعنوان " من يوم بعدك" مع الفنانة غادة عادل ولاعب كرة القدم المصري محمد زيدان والعمل سيناريو وحوار تامر عبدالمنعم، وإخراج مجدي الهواري.

وتدور أحداث الفيلم حول أسرة تفقد عائلها فيقوم الأخ الأكبر برعاية أشقائه ويضحي بكل شئ حتى يوفر لهم العيش الكريم، وسيقدم خلاله فؤاد أربع أغنيات يقوم بالتعاون فيها مع مجموعة من الشعراء والملحنين.

واعرب تامر عبدالمنعم عن سعادته بالتعاون لأول مرة مع صديقه المطرب محمد فؤاد الذي تربطهما صداقة وطيدة منذ حوالى ٢٠ عاما، حيث ينوي في هذا الفيلم ان يظهر فؤاد بشكل جديد تماما عن جميع أفلامه السابقة كما اكد تامر أنه محظوظ للتعاون مع نجم كبيرمثل المطرب محمد فؤاد الذي رشحه لكتابة السيناريو والحوار للفيلم الذي يمثل عودة سينمائية قوية له.

البوم اصالة يصدر اواخر الشهر

بهرا ـ وكالات

من المقرر أن يصدر البوم أصالة ٢٠٠٨ "تص حالة" أواخر الشهر الحالي، ويتضمن ٩ أغنيات، ستكون بمثابة مفاجاة لهذا العام.

والاغاني هي: "إتفرج على نفسك" من كلمات خالد تاج الدين، والحان خالد عز،" بقى طبيعي" كلمات وسام صبري، والحان تامر عاشور، "برضاي عليك" كلمات مدحت الخولي، والحان محمد يحيى، "آه من عيناه" من الحان حسين النجار، "بتعرف حبيبي" من كلمات سهام شعشاعة، والحان جان ماري رياشي، "تص حالة" من كلمات مدحت الخولي، والحان هشام نزيه، "ولا داري" من الحان محمد يحيى، "كان وهم" من كلمات وسام صبري، والحان خالد عز، وأغنية بعنوان "مش فاكر ليك".

وكانت أصالة قد أعلنت أن تعاوناتها في الألبوم يطغى عليها التجديد، و"التشويق" وأن كل أغنية ستكون مفاجأة، والمفاجأة الكبرى ستكون في أسلوب إدائها لهذه الأغنيات، وأضافت :"يمكنني أن أقول الغناء بـ" حرية بلا حدود"!.

على صعيد آخر إنتهت أصالة من تصوير أغنية "ولا داري " على طريقة الفيديو كليب، ليتم طرحها تزامنا مع صدور الألبوم إلى الأسواق نهاية الشهر الحالي. والجدير بالذكر بأن الألبوم من إنتاج شركة روتانا وهو الأخير في عقدها معهم، وتجري الآن المفاوضات لتجديد التعاقد بين الطرفين.

يحيى الفخراني و "شرف فتح الباب"

بهرا ـ وكالات

تواصل المخرجة السورية رشا شربتجي تصوير مشاهد مسلسلها الجديد "شرف فتح الباب"، الذي يقوم ببطولته النجم يحيي الفخراني، حيث أنهت تصوير مشاهد العمل في حي السيالة الشعبي في محافظة الإسكندرية الساحلية المصرية قبل أن تنتقل لأحد السجون الشهيرة بالمدينة.

وانتقل فريق العمل إلى سجن "الحضرة" الشهير لتصوير العديد من المشاهد هناك وسط حفاوة بالغة من إدارة السجن والمساجين أنفسهم الذين قدموا لبطل المسلسل يحيى الفخراني وزملائه هدايا تذكارية من ورشة الصناعات اليدوية.

ووافقت إدارة السجن على تأجير غرفة لإقامة أسرة المسلسل خلال التصوير في تقليد جديد لم تعرفه السجون المصرية من قبل. وتم تصوير عدد من المشاهد داخل ترام الاسكندرية حيث تم استئجار عربة قطار للتصوير داخلها من محطة الرمل حتى محطة المرسى أبو العباس. كما تضمن التصوير في الاسكندرية مشاهد أمام مبنى احدى محاكم الاسكندرية ومحطة للحافلات. وانتقل فريق العمل إلى سجن "برج العرب" لتصوير مشاهد أخرى قبل العودة للقاهرة للتفرغ لتصوير المشاهد الداخلية. ويذكر أن مسلسل "شرف فتح الباب" تأليف محمد جلال عبد القوي وبطولة يحيى الفخراني وهالة فاخر ومحمد لطفي واخراج رشا شربتجي وتصل ميزانيته إلى ٢٠ مليون جنيه "٣،٧ مليون دولار أميركي" وهو من أبرز المسلسلات المرشحة للعرض في شهر رمضان المقبل.

والمسلسل تدور أحداثه حول أمين المخازن "شرف فتح الباب" الذي يعد مثالا للأمانة، إلا أنه فجأة يغير مباداءه فيتعرض للمحاكمة.

غادة عادل: اراهن على مسلسل "قلب ميت" وفيلم جديد مع المخرج محمد خان

بهرا ـ متابعات

رغم قسمات وجهها الطفولية، إلا أن النجمة الشابة غادة عادل أو "تسمة" التي تبيع الشاي في منطقة عشوائية في مصر قررت أن تملك "قلب ميت" لتحقق ذاتها، وتصعد على وجه الدنيا.

هكذا تريد غادة -أم الخمسة أولاد - أن تخرج من ثوب الأدوار المخملية إلى الشخصيات الشعبية التي تلقى قبولا لدى فئات أوسع من المجتمع من خلال مسلسل "قلب ميت"، الذي تصوره حاليا أمام شريف منير وتأليف أحمد عبد الفتاح وإخراج مجدي أبو عميرة، التي تراهن عليه النجمة المصرية ليكون مفاجأة رمضان المقبل، وقالت إنها يمثل دراما بوليسية اجتماعية تقدم بطريقة جديدة.

واعتبرت غادة أولادها الخمسة أهم شيء في حياتها، "ومتطلباتهم واحتياجاتهم أهم أولوياتي، ولهذا فأنا أمّ أولا قبل أن أكون فنانة، وأية امرأة ذكية تستطيع أن تتغلب على هذه المعادلة ببذل مجهود زائد لتحقيق التوازن بين البيت والعمل".

واعتبرت غادة جائزة أحسن ممثلة التي حصلت عليها مؤخرا من المهرجان الكاثوليكي عن دورها في فيلم "في شقة مصر الجديدة" من أحب الجوائز إلى قلبها؛ "لأنها من مهرجان له قيمته الفنية التي لا يختلف عليها أحد، وأعضاء لجنة التحكيم هذا العام مجموعة من كبار نجوم الفن، لذلك فأنا أشعر أن لها مذاقا خاصا، وهي الجائزة السابعة التي حصلت عليها من دوري في هذا الفيلم".

وكشفت غادة عن وجود فيلم جديد يجمعها مع المخرج محمد خان، (بالفعل هناك فيلم جديد بعنوان "تسمة في مهب الريح"، ويقوم خان بكتابته حاليا تمهيدا للتصوير فور الانتهاء منه، حتى يكون جاهزا للعرض في الموسم الشتوي المقبل، وأقوم فيه بشخصية مركبة جديدة وغريبة عليّ، حيث أبتعد فيها عن غادة عادل وأظهر في شخصية على النقيض مني تماما).

صباح الفل... يافن

عبد الجبار حسن
Abed_g2003@yahoo.com

عن الخبر السعيد

* بلغني ايها الفنان "السعيد".. ومن مصدر ذي خبرة "ورأي سديد" بعيدا عن المماطلة والتسويف.. وخفة جيبك النظيف ودعم قوت اطفالك وسعر الرغيف..

* فقال سيكون هذا عامك الحاضر.. عام خير وعطاء بعيدا عن الحساسيات والتناظر.. وبعيدا عن الساسة والمخاطر.. فقد خصصت لك نقابتك نقابة الفنانين.. سلفة الثلاث ملايين، وستستلمها قريبا او بعد حين.. حال تجديدك الهوية.. وانا اعرف بانك ستتحرك هنا وهناك لا تبالي بالمنية.. وصولا لنقابتك العريقة المهنية..

* وستكتمل المعاملة.. بضياع الوقت والمجاملة.. وانت فرح مسرور تملأ قلبك السعادة والحبور.. حائر لا تدري ماذا تفعل بالسلفة وبالمبلغ الذي جاءك صدفة.. وماذا ستشتري او تبيع.. وانت بأخبار السوق ضليع..

* هل ستشتري بيتا ام سيارة؟ أم ستمتلك أرضا أم عمارة؟ فالمبلغ هائل والعهدة على القائل.. فهو عليك جديد وكبير.. وانت المتواضع الفقير.. المهم سدد بهذا المبلغ حاجتك.. ولا تنسَ صبرك وارادتك..

* فهناك معلومات لم تقرأها بتمعن.. فهي فارغة لكنها محفوظة لدى المصرف بتفنن.. فالسلفة ستنهش عظمك ولحمك.. وسترمي بك بعيدا عن بيتك وفنك.. وستجلب لك المشاكل والعوز القاتل.

* فمن اين ستسددها؟ والمصرف يراقبك كالثعلب ليستردها؟ فما عليك الا ان تقرأ على مصدر رزقك السلام.. وسينقلب ضدك فرح الايام.. وستطاردك ام عيالك في كل مكان.. وسيلحق بك حزن الاحزان..

* وستسهر الليالي بشكل حزين.. وتغني مع نفسك ياليل ياعين.. وستطاردك اشباح التسديد.. والترهيب والوعيد.. وانتِ الشهم الكريم ولا حول ولا قوة الا بالله العلي العظيم.

* فتسديد السلفة بـ ٧٢ شهرا.. وانه بالنسبة لك دهرا.. وبفائدة هي ١٤ بالمية.. كبيرة على دخلك طويلة وعصية..

* ورغم الثلاثة اشهر السماح.. واحساسك بفرح الليالي الملاح.. لكنها ستقض مضجعك.. وترهقك وتوجعك.. والى خانة الصفر سترجعك.

* فياليت الحكومة ترحمك وتعتبرها لك منحة.. لتجتاز ايامك في هذه الظروف الزحمة.. فتسقط ما عليك من ديون.. وتزيح عن قلبك الاوجاع والشجون..

* فتعود الى ساحتك الفنية مرتاحا.. وصوتك يتواصل صداحا..

* فالخبر السعيد لم ينته بعد.. فقد اخبرني طائر السعد .. بان هناك مفاجأة اخرى.. لا يعلمها الا صاحب القرار فيها فهو اعلم وادرى..

* فالخبر الذي انتشر بسرعة البرق.. وكل من سمعه اهتز وصعق فلا تكن كالسابق قلقا كالشخص العجول.. تريث وتأكد من المسؤول.. فالخير قادم ليمينك.. وسيخفف عنك همومك وأنينك..

* فهذه المرة منحة دسمة.. وستحل لك الف ازمة وازمة.. انها منحة من مسؤول في الدولة كبير.. بهموم الفن والفنانين خبير.. وإنه صاحب كلمة قدير.. وسيبعدك عن القلق والتفكير.

* فمنحته جيدة جدا.. وستضع لكثير من حاجاتك حدا.. فهي منحة سخية.. وستستلمها بكل حب وحنية، ومن نفس طيبة وزكية..

* فدولة رئيس الوزراء.. قد قرر وضع حد للعناء.. وربما ستكون دفعة منشطة.. لكل ستة اشهر مرتبطة..

*فما عليك سوى ملء الاستمارة.. والتحرك هنا وهناك بكل دقة وشطارة.. والحر تكفيه الاشارة.

* فقد علم بها قبلك المتنفذون.. وراحو يسعون وينتظرون.. يرتبون وينقحون.. يختارون ويملؤون..

*فالقوائم باتت حاضرة.. وخوفك من الايادي الجائرة.. فمئات العيون حاضرة.. تترقب ناظرة..

* فلا تحزن ولا تهتم.. فقريبا سيزول الهم.. وستسعد بالمنحة الجديدة.. لتكون اسرة سعيدة..

* فالخير قادم على الابواب.. وستنتهي ايام العوز والصعاب.. فأنت الابن البار للوطن والمبدع على مر الزمن.. وصباح الفل يا مغن.

تاجيل فيلم مادلين مطر و تامر حسني

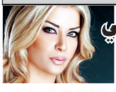

بهرا ـ متابعات

تقرر تأجيل عرض فيلم "آخر كلام" الذي تقوم ببطولته المطربة اللبنانية مادلين مطر، في أولى تجاربها السينمائية، إلى نهاية موسم الصيف الحالي، بدلا من عرضه المقرر في شهر حزيران الجاري. أكدت ذلك المطربة اللبنانية، مشيرة إلى أن منتج الفيلم محمد السبكي "فضّل الابتعاد عن عرضه في موسم الصيف الجاري، خشية أن يؤثر توقيت العرض سلبًا على إيرادات الفيلم"، لا سيما أن هناك فيلم آخر من إنتاج السبكي نفسه للمطرب تامر حسني بعنوان " كابتن هيما"، سيتم عرضه قبل نهاية الشهر. وإن أسرة الفيلم استقرت بشكل نهائي على العودة إلى اسمه الأول "آخر كلام" بدلا من تعديله إلى "كذبة وقلبت بجد" على اعتبار أن الاسم الأول أقرب للتعبير عن مضمون الفيلم، لافتةً إلى وجود علاقة تشابه واضحة بينها وبين شخصية "أميرة" التي تجسدها في الفيلم. مشيرةً إلى أن تصوير الفيلم استغرق ثلاثة أشهر، ويحتوى على أغنيتين، الأولى من الفولكلور بعنوان "ببساطة" من كلمات إسلام خليل، والأخرى بعنوان "القلب الطيب" من كلمات وألحان مصطفى كامل، وتوزيع باسم منير.

وتدور أحداث "آخر كلام" في إطار اجتماعي كوميدي من خلال أب محافظ يعمل مدرسًا جامعيًا يصرُ على منع ابنته من العمل كمطربة بعد ما عشقت الغناء منذ صغرها، لكنها تصر على تحقيق ما تحلم به، وفي النهاية تتمكن من الوصول إلى القمة.

ويشارك مادلين مطر في البطولة كل من: حسن حسني، ومحمد ماهر، ورضا حامد، والطفلة منة عرفة، وذلك عن فكرة لمحمد السبكي، وسيناريو وحوار محمد حفظة، وإخراج أكرم فريد .

باسم ياخور في عمل جديد

بهرا ـ متابعات

بدأ الفنان السوري باسم ياخور تصوير دوره في المسلسل التلفزيوني الجديد "عندما تتمرد الأخلاق" مع المخرج السوري فراس ذهني، والعمل سيناريو وحوار الكاتبة الجزائرية سميحة سعيد، وإنتاج شركة "أطلس فيلم" الجزائرية. تدور أحداث المسلسل حول قصة أستاذ جزائري يدرس في سوريا، وهناك تنشأ علاقة حب بينه وبين فتاة دمشقية، لكن القدر لا يسمح لهما بالزواج إلى أن يلقى أجله. وعلى هامش قصة الحب يناقش المسلسل العلاقات الطيبة بين سوريا والجزائر منذ القدم، والتي ساهمت في خلق صلة تواصل كبير بين الشعبين. وسيتم تصوير المسلسل بين الشام وإسبانيا والجزائر. ويسعى فريق العمل للتعجيل في الانتهاء من تجهيز المسلسل حتى يكون جاهزا لعرضه في التلفزيون الجزائري رمضان القادم.

ويشارك في بطولة كندا حنا، سوزان نجم الدين، وعبد الباسط بن خليفة من الجزائر، حسب صحيفة "الخليج" الإماراتي.

جون كوزاك ينقذ العالم في "٢٠١٢"

بهرا ـ وكالات

يستعد الممثل الشاب "جون كوزاك" لبطولة الفيلم الملحمي الجديد ٢٠١٢ أحد أهم أفلام الخيال المترقب عرضها العام القادم لكاتب السيناريو والمؤلف المعروف "رولند إيمريش".

وتدور أحداث فيلم ٢٠١٢ في قالب شيق من الخيال والفنتازيا حول باحث يكتشف مدخلا سريا لعالم غامض يوازي عالمنا، يعبر من خلاله إلى هذا العالم ليحذر قرينه هناك من كارثة تنبأ بوقوعها أصحاب حضارة المايا القديمة ويحاولان معا منع حدوثها.

يذكر أن إيمريش سيقوم بإنتاج الفيلم، الذي سيبدأ تصويره في تموز القادم

دي كابريو.. مخترع "أتاري"!

بهرا ـ وكالات

تستعد هوليوود لإنتاج فيلم جديد يتناول قصة حياة نولان بوشنيل الأب الروحي لألعاب الفيديو والكمبيوتر ومخترع الأتاري، بحيث يجسد شخصيته سينمائيًا النجم الأميركي الوسيم ليوناردو دي كابريو بطل فيلم "تايتانيك" الشهير. ويحمل الفيلم الجديد اسم "أتاري"، ويؤدي دور البطولة فيه دي كابريو في شخصية بوشنيل، ويتولى دي كابريو أيضًا إنتاج الفيلم الذي يشارك في كتابته كل من: برايان هيكر، وكرايج شيرمان، وقد اشترته شركة "باراماونت".

وذكر موقع "هوليوود ريبورتر" الأميركي أن أداء دور بوشنيل سيكون أحدث محاولة للممثل العالمي دي كابريو لتمثيل شخصية حقيقية أمام شاشة السينما، مشيرًا إلى أهمية شخصية بوشنيل التي أحدثت ثورة في قطاع ألعاب الفيديو من خلال تأسيس شركة "أتاري" في السبعينيات.

وكان دي كابريو أدى سابقًا دور كل من الشعراء جيم كارول، وآرثر رامبو، ودور المزور فرانك أباتيال جونيور، والمؤلف طوبياس فولف، والطيار الشهير هاورد هيوز.

على أن الفيلم الجديد لن يكون مشابهًا لأفلام مثل "لارا كروفت: توم رايدر" أو "دوم" أو "ماكس باين"، وكلها مأخوذة من ألعاب كمبيوتر، كما لن يكون مليئا بالدماء وحركات الإثارة، إلا أن حياة بوشنيل حافلة بالعرق والجهد والدموع؛ فقد أسس بوشنيل أول شركة لتصنيع ألعاب الفيديو عام ١٩٧٢، كما اخترع لعبة "بونج"، التي كانت أول لعبة فيديو تحظى بشعبية.

كلمات متقاطعة

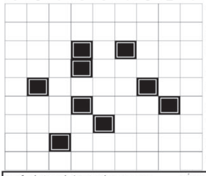

أفقياً :

١ - كنيسة في استنبول بناها يوستينيانوس.٢ - مضيق عالمي معروف.٣ - تشدد الطلب - وقت.٤ - عكسها فتنوا أو قطعوا الأنفاس - تقي.٥ - مطار فلسطيني - نهر يصب في بحيرة بلخش.٦ - صره - قبر.٧ - غني - يسجن.٨ - عاصمة أفريقية - أحد الوالدين.٩ - إحدى الإمارات العربية.

عامودياً :

١ - برز في الفقه والتاريخ والأدب.٢ -أحد روافد نهر الأردن - من الأبجدية - ٣ - يسافر عن طريق البحر - دولة أسيوية.٤ - متشابهان - عاصمة أميركية جنوبية.٥ - حملات عسكرية قام بها مسيحيو الغرب في القرون الوسطى - أرشد.٦ - نصف وميض - عكسها أغنية لعبد الوهاب.٧ - دولة أميركية جنوبية.٨ - يخرب - من أسماء السيف.٩ - من أدباء الأندلس.

تسلية

الأبراج

الحمل ♈ فكر في الانضمام إلى بعض الأعمال التطوعية. قد تحصل على معلومات هامة من خلال الاستماع إلى الأصدقاء والأقارب.كن كتوما ولا تكشف عن أي تفاصيل شخصية في حياتك. أسعد أيامك هذا الأسبوع هو يوم الاثنين.

الثور ♉ علاقات رومانسية جديدة تنشأ من خلال السفر. لا تسرع وتتهور في إنفاقك للمال. استغل مهاراتك البارزة في العمل وستستطيع أن تتوصل إلى نتائج عظيمة. أسعد أيامك هذا الأسبوع هو يوم السبت.

الجوزاء ♊ توقف عن التحسر على ما فاتك. سوء فهم في بعض المواقف قد يسبب نوعاً من الاضطراب والغضب. من الأفضل أن تقوم بعمل مليء بالنشاط مع أصدقائك. شخص يغير من شعبيتك وقد يتحداك في أحدى المناقشات. أسعد أيامك هذا الأسبوع هو يوم الأربعاء.

لا تتردد في قبول أي فكرة للترفيه. الرحلات الترفيهية

الأسد ♌ الجهاز الذي اشتريته هذا الأسبوع قد يكون مبنياً على معلومات خاطئة. لا تفرط في أمورك الممتعة والترفيهية. حاول أن تجد طريقاً للاندماج. لا تتردد في زيارة شخص ما في حالة صحية سيئة. أسعد أيامك هو يوم الثلاثاء.

العذراء ♍ طبيعتك المقنعة تجذب إليك شخصاً طالما شعرت برغبة في التعامل معه. خلاف شديد مع أحد الأصدقاء إذا حاولت أن تغير رأيك معه بشأن إحدى الأمور. اليوم غير مناسب للقرارات المتسرعة. أسعد أيامك هو يوم الأربعاء.

الميزان ♎ السفر يشعل بداخلك الرغبة في ممارسة أنشطة جديدة ومثيرة. عشاء رومانسي تتبعه سهرة هادئة مع من تحب يكون أمرا رائعا للجميع. مشكلات عاطفية تحدث إذا لم تنتبه لبعض الخلافات مع من تحبهم. شخص ما تعيش معه قد يشعر بإهمالك التام له. أسعد أيامك هو يوم الاثنين.

عيناك الساحرتان تأسر قلوب المحيطين بك. ستلقى اليوم

القوس ♐ تعاني من إجهاد إذا تحملت الكثير فوق عاتقك.فرصة كبيرة للتقدم على المستوى المهني. لن يكون لديهم صبر لانتظار ما طلبوه منك. إذا كنت على علاقة بشخص ما فحاول أن تستغل رغباتك بحكمة. أسعد أيامك هو يوم الاثنين.

الجدي ♑ ترتاب من بعض ترتيبات المعيشة ولكنك لا تنزعج من ذلك كثيرا. قد تنشأ خلافات كبيرة بينك وبين شخص تحبه. ركز انتباهك على حياتك المنزلية. اقض وقتا ممتعا مع أصدقائك أو أقاربك. أسعد أيامك هو يوم الاثنين.

الدلو ♒ لا تجعل طبيعتك الغيورة سبباً في إنهاء علاقتك مع شخص ما. يمكنك إحراز كثير من المال ولكن ينبغي ألا يكون هذا من خلال خطط ومخاطرات متهورة. تكون على استعداد هذا الأسبوع للتصدي لأي شخص يحاول أن يقف في طريق تقدمك ونجاحك. أسعد أيامك هذا الأسبوع هو يوم الاثنين.

بإمكانك الحصول على الأموال من خلال ممارسة الأعمال.